

**Enero-Diciembre 2018**

**REPORTE CARTOGRÁFICO  
DE OBRAS  
DEL ESTADO TÁCHIRA**





**Este documento es elaborado bajo la gestión de la Gobernadora Democrática, Lady Gómez; Lic. José Luis Durán, Director de Planificación y Desarrollo; Lcdo. José Luis Duran, Director de Planificación y Desarrollo.**

Realizado por la Lcda. Ana Carolina Castro, Planificadora adscrita a la División de Estadística Dirección de Planificación y Desarrollo de la Gobernación del Táchira; con la finalidad de contar con un material que sirva de fuente de información oportuna y de apoyo para la gestión de políticas públicas y la toma de decisiones acordes a las realidades del estado Táchira para el año 2018.



## PRESENTACIÓN

La Dirección de Planificación y Desarrollo de la Gobernación del estado Táchira dentro de sus variadas funciones, tiene como deber llevar a cabo el seguimiento de las obras a cargo de la Gobernación, a través del "**Sistema de Seguimiento de Obras (SISEO)**", una plataforma digital creada en el 2015 con la finalidad de hacer el seguimiento a la condición en que se encuentra la contratación y el avance en la ejecución física de las obras.

Cada obra que se propone ejecutar, representa la solución a las necesidades reales de la población que conforman los 29 municipios del estado Táchira.

En la búsqueda de mostrar una gestión transparente, se creó desde el año 2014, un instrumento que para este año se ha llamado "Reporte Cartográfico de Obras", que no es otra cosa que, la visualización dentro de la jurisdicción del territorio en el estado, de la

situación de todas las obras proyectadas por los distintos entes ejecutores, tomando como instrumento de representación el Sistema de Información Geográfica (SIG) y sus distintas herramientas. Para una mejor apreciación de la distribución de obras, se consideraron como ámbitos geográficos a representar, los Ejes Estratégicos de Desarrollo Territorial, aprobados por el Consejo Federal de Gobierno.

En esta publicación se realizó una recopilación de datos, de todas las obras aportadas por los entes adscritos a la Gobernación del Estado Táchira presentada en dos segmentos:

1. Se muestran las obras ejecutadas del año 2018.
2. Aquellas obras en Ejecución durante el periodo Enero-diciembre 2018, con recursos aprobados en años anteriores.



## CONTENIDO

UBICACIÓN GEOGRÁFICA DEL ESTADO TÁCHIRA, EN RELACIÓN A LA REPÚBLICA BOLIVARIANA DE VENEZUELA .....	5
MAPA POLÍTICO TERRITORIAL DEL ESTADO TÁCHIRA.....	6
EJES ESTRATÉGICOS DE DESARROLLO TERRITORIAL .....	7
REPRESENTACIÓN CARTOGRÁFICA DE LOS EJES ESTRATÉGICOS.....	8
OBRAS EJECUTADAS EN EL PERIODO 2018.....	10
LISTADO DE OBRAS “EJECUTADAS” DE LA GOBERNACIÓN DEL ESTADO TÁCHIRA	11
OBRAS EJECUTADAS EN EL PERIODO ENERO-DICIEMBRE 2018	
EJE DE DESARROLLO “CIPRIANO CASTRO” .....	18
EJE DE DESARROLLO “CORDOBA” .....	19
EJE DE DESARROLLO “METROPOLITANO” .....	20
EJE DE DESARROLLO “FRONTERA” .....	21
EJE DE DESARROLLO “PARAMO TACHIRENSE” .....	22
EJE DE DESARROLLO “NORTE” .....	23
LISTADO DE OBRAS “EN EJECUCIÓN” DE LA GOBERNACIÓN DEL ESTADO TÁCHIRA .....	24



## UBICACIÓN GEOGRÁFICA DEL ESTADO TÁCHIRA, EN RELACIÓN A LA REPÚBLICA BOLIVARIANA DE VENEZUELA

El estado Táchira está localizado al extremo suroeste del país y pertenece a la región de Los Andes.

**Figura 1.** Ubicación del estado Táchira respecto a la República Bolivariana de Venezuela.

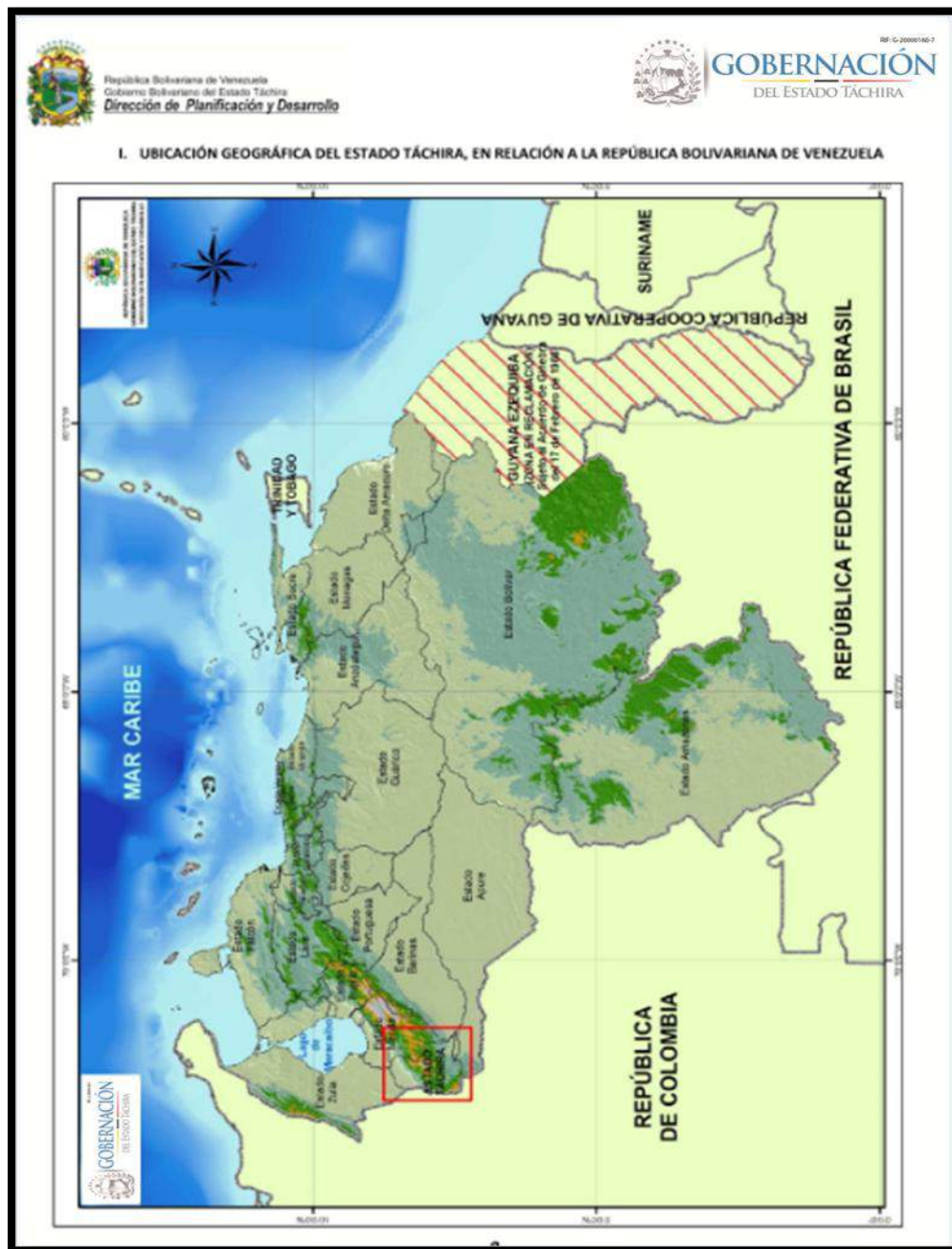







## EJES ESTRATÉGICOS DE DESARROLLO TERRITORIAL

La representación cartográfica de este documento, se realizó tomando como base los 8 Ejes Estratégicos de Desarrollo Territorial; definidos por el Consejo Federal de Gobierno.

En la Tabla 1, se desglosan los municipios que los componen, en algunos casos estas unidades de territorio contienen todo un municipio, en otros solo una porción del mismo; el porcentaje que se refleja es la fracción del municipio que pertenece al eje. En la figura 3, se pueden visualizar los espacios geográficos delimitados, dentro del territorio del estado Táchira.

**Tabla 1.** Ejes Estratégicos de Desarrollo Territorial del estado Táchira y municipios que los conforman, según el Consejo Federal de Gobierno.

NOMBRE DEL EJE	MUNICIPIO	NOMBRE DEL EJE	MUNICIPIO
Cipriano Castro	Capacho Viejo (31%)	Norte	García De Hevia (22%)
	Junín (30%)		Samuel Darío Maldonado (18%)
	Lobatera (21%)		Colón (14%)
	Capacho Nuevo (11%)		Panamericano (11%)
	Córdoba (65%)		Estado Zulia - Catatumbo (11%)
Córdoba	Rafael Urdaneta (19%)	Paramo Tachirense	Ayacucho (9%)
	Junín (12%)		Jáuregui (28%)
	Bolívar (47%)		Sucre (24%)
Frontera	Pedro María Ureña (43%)		Francisco De Miranda (17%)
	Junín (8%)		José María Vargas (12%)
	Cárdenas (21%)		Seboruco (8%)
Metropolitano	San Cristóbal (18%)		Antonio Rómulo Costa (7%)
	Ayacucho (17%)	Libertador (36%)	
	Michelena (11%)	Fernández Feo (33%)	
	Torbes (10%)	Uribante (14%)	
	Lobatera (8%)	Estado Mérida - Arzobispo	
		Estado Mérida - Padre	
	Uribante (99%)		



**Figura 3.** Representación cartográfica de los Ejes Estratégicos de Desarrollo Territorial del estado Táchira.

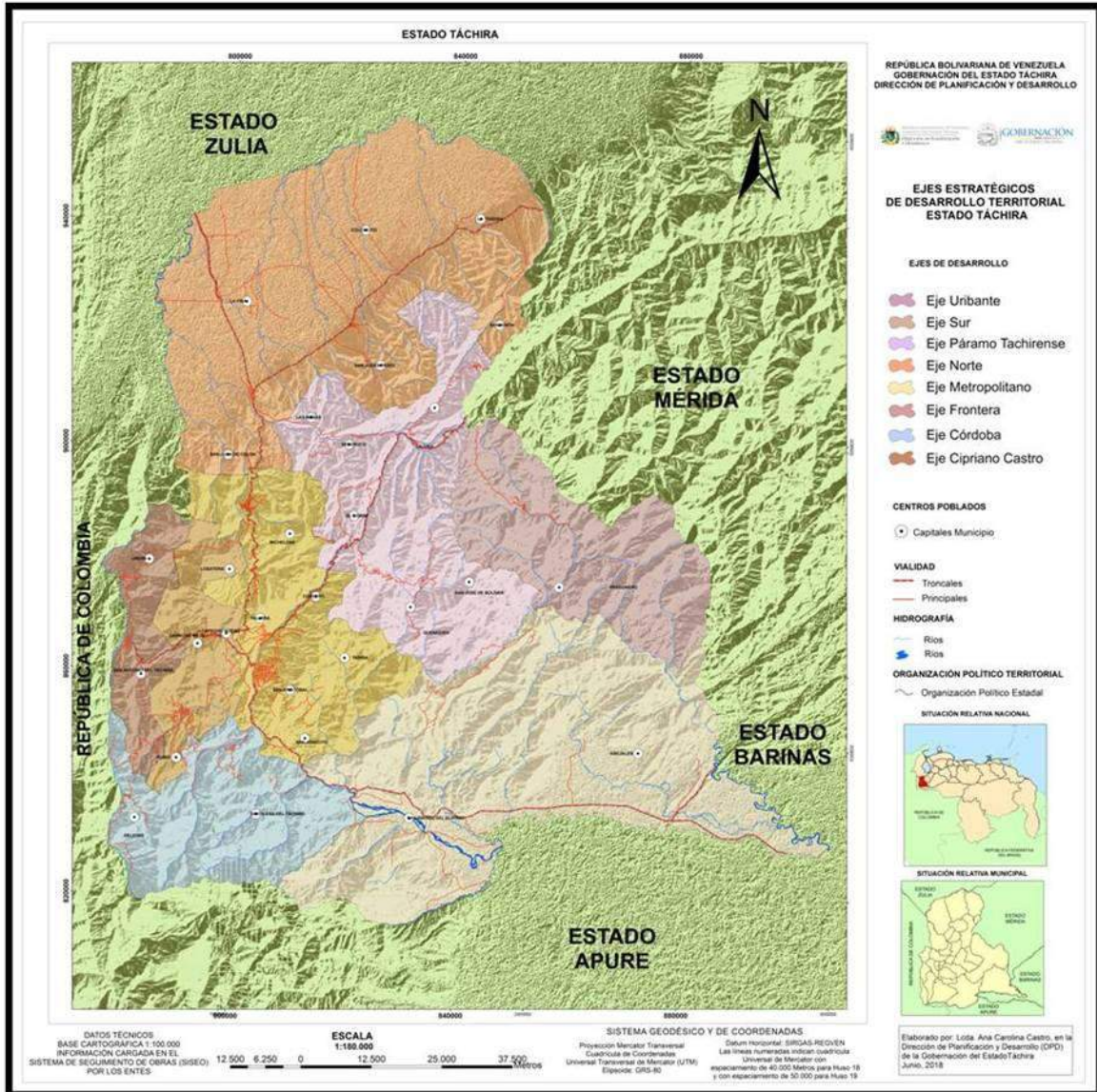





### **OBRAS EJECUTADAS EN EL PERIODO 2018**

Se refiere a las obras ejecutadas durante el período 2018. La información aquí reflejada se tomó a partir de la carga realizada por los distintos entes ejecutores de la Gobernación del Táchira, a través del Sistema de Seguimiento de Obras del Estado Táchira (SISEO), llevado en la Dirección de Planificación y Desarrollo; donde una vez que se contrata la obra, cada ente debe cargar en este sistema la información requerida, actualizándola mensualmente o cada vez que se generen cambios en la situación en que se encuentre cada obra.

En el año 2018 entre todos los entes, se ejecutaron 22 obras en todo el estado Táchira. A través de la figura 4, se puede apreciar la distribución espacial de la misma.



Figura 4. Obra Ejecutadas, año 2018. Estado Táchira.

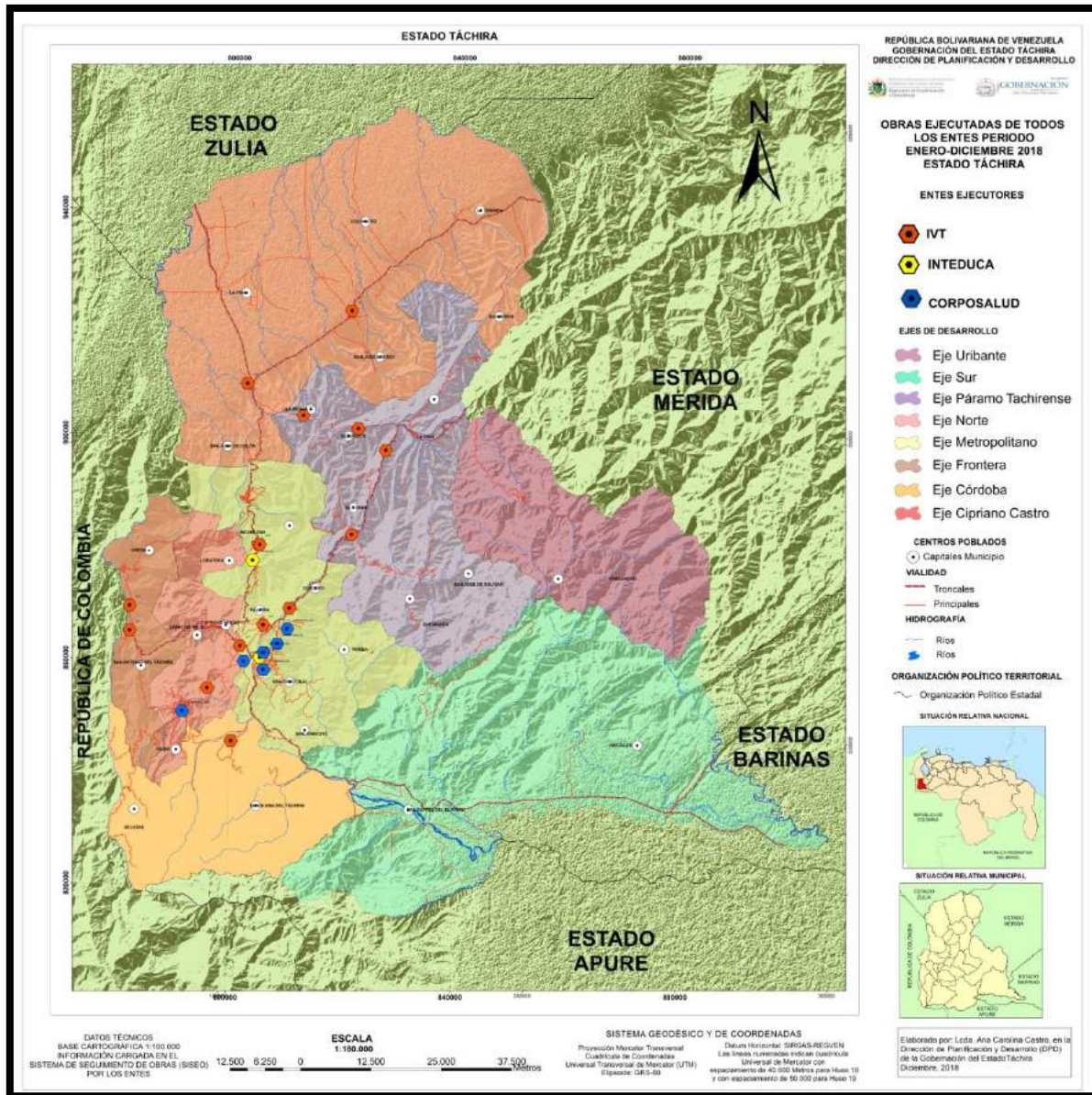



**Tabla 2.** Listado de Obras en situación de “Ejecutada” de la Gobernación del Estado Táchira.

ENTE	MUNICIPIO	PARROQUIA	NOMBRE	MONTO	FUENTE
IVT	GUASIMOS	CAPITAL	MEJORAMIENTO DE LA VIA DE COMUNICACIÓN DE TOIQUITO, DESDE LA ESTACION DE SERVICIO PATIECTOS HASTA LA CANCHA LOS CAUCHEROS, PARROQUIA CAPITAL, MUNICIPIO GUASIMOS, ESTADO TACHIRA.	400.000.000,00	F.C.I.
IVT	JAUREGUI	CAPITAL	REHABILITACION DE LA VIA TO07 TRAMO SANTA ANA - LA QUINTA, PARROQUIA CAPITAL, MUNICIPIO JAUREGUI, ESTADO TACHIRA	3.246.869.310,15	F.C.I.
IVT	JUNIN	CAPITAL	REHABILITACION DE LA VIA LO09 SECTOR PUENTE DE ORO - RUBIO, PARROQUIA CAPITAL, MUNICIPIO JUNIN, ESTADO TACHIRA.	5.233.017.124,99	F.C.I.



IVT	MICHELENA	CAPITAL	ETAPA I. CONSTRUCCION DE PAVIMENTO FLEXIBLE AVENIDA LOS LEONES, PARROQUIA CAPITAL, MUNICIPIO MICHELENA, ESTADO TACHIRA.	349.974.896,66	F.C.I.
IVT	PANAMERICANO	CAPITAL	REHABILITACION VIAL TRAMO REDOMA EL TORO HASTA - RIO JABILLOS, PARROQUIA CAPITAL, MUNICIPIO PANAMERICANO, ESTADO TACHIRA.	1.254.389.383,97	F.C.I.
IVT	ANDRES BELLO	CAPITAL	REHABILITACION DE LA VIALIDAD ENTRE LAS CALLES 7 Y 13 DE CORDERO, PARROQUIA CAPITAL, MUNICIPIO ANDRES BELLO, ESTADO TACHIRA.	300.000.000,00	F.C.I.
IVT	ANTONIO ROMULO COSTA	CAPITAL	MEJORAMIENTO DE LA VIA PRINCIPAL DESDE LA U.E. ESCUELA ELEAZAR LÓPEZ CONTRERAS HASTA EL SECTOR MATA DE COCO, PARROQUIA CAPITAL, MUNICIPIO ANTONIO ROMULO COSTA, ESTADO TÁCHIRA	249.995.247,75	F.C.I.





IVT	BOLIVAR	CAPITAL	REHABILITACION DE LA VIA TRAMO SAN ANTONIO - PALOTAL, LO07, PARROQUIA CAPITAL, MUNICIPIO BOLIVAR, ESTADO TACHIRA	822.834.040,00	F.C.I.
IVT	BOLIVAR	PALOTAL	REHABILITACION DE LA VIA TRAMO PALOTAL - TIENDITAS, LO07, PARROQUIA PALOTAL, MUNICIPIO BOLIVAR, ESTADO TACHIRA	575.055.964,98	F.C.I.
IVT	CAPACHO	JUAN GERMAN ROSCO	REHABILITACION DE LA VIAJIDAD EN EL SECTOR EL VALLE, PARROQUIA JUAN GERMAN ROSCO, MUNICIPIO CAPACHO NUEVO, ESTADO TACHIRA	449.998.671,83	F.C.I.
IVT	CORDOBA	CAPITAL	REHABILITACION DE LA CARRERA 4 ENTRE CALLES 13 Y 16 DE SANTA ANA, PARROQUIA CAPITAL, MUNICIPIO CORDOBA, ESTADO TACHIRA.	300.000.000,00	F.C.I.
IVT	GARCIA DE HEVIA	CAPITAL	MEJORAMIENTO DE LA VIAJIDAD EN EL SECTOR LAS DELICIAS DEL CASCO CENTRAL DE LA FRIA, PÁRROQUIA CAPITAL, MUNICIPIO GARCIA DE HEVIA, ESTADO TÁCHIRA	399.970.958,15	F.C.I.



IVT	JOSÉ MARÍA VARGAS	CAPITAL	REHABILITACION DE LA VIA TO07 TRAMO EL ZUMBADOR - EL COCUBAL, PARROQUIA CAPITAL, MUNICIPIO JOSÉ MARÍA VARGAS, ESTADO TÁCHIRA	6.354.073.978,08	F.C.I.
IVT	SEBORUCO	CAPITAL	REHABILITACION DE VIAJUDAD CALLE PRINCIPAL NRO 2 ENTRE CARRERA 1 Y 10 DE SEBORUCO, PARROQUIA CAPITAL, MUNICIPIO SEBORUCO, ESTADO TACHIRA.	199.993.640,45	F.C.I.
CORPOSALUD	CÁRDENAS	CAPITAL TÁRIBA	CONTINUACIÓN DE LA CONSTRUCCIÓN DEL AMBULATORIO RURAL TIPO I CAPACHITO, SECTOR EL JUNCO, PARROQUIA CAPITAL TÁRIBA, MUNICIPIO CÁRDENAS ESTADO TACHIRA (IV ETAPA)	527.902.454,98	F.C.I.
CORPOSALUD	SAN CRISTÓBAL	SAN SEBASTIÁN	CONTINUACIÓN DEL AMBULATORIO URBANO TIPO I LAGUNILLAS DE ZORCA, PARROQUIA SAN SEBASTIÁN, MUNICIPIO SAN CRISTÓBAL ESTADO TÁCHIRA. (IV ETAPA)	942.437.564,60	F.C.I.



CORPOSALUD	SAN CRISTÓBAL	SAN JUAN BAUTISTA	CONTINUACIÓN DE LA AMPLIACIÓN Y REMODELACIÓN DEL ÁREA DE QUIRÓFANOS DEL HOSPITAL SANATORIO ANTITUBERCULOSO, SECTOR GUAYANA, PARROQUIA SAN JUAN BAUTISTA, MUNICIPIO S/C E.T, (IV ETAPA).	1.603.264.996,91	F.C.I.
CORPOSALUD	SAN CRISTOBAL	LA CONCORDIA	MEJORAMIENTO DEL ÁREA DE RESGUARDO DE MEDICAMENTOS, INSUMOS Y MATERIAL MEDICO QUIRÚRGICO DEL HOSPITAL CENTRAL DE SAN CRISTÓBAL, TIPO IV, PARROQUIA LA CONCORDIA, MUNICIPIO SAN CRISTÓBAL, ESTADO TÁCHIRA	2.000.000.000,00	F.C.I.
CORPOSALUD	SAN CRISTOBAL	SAN JUAN BAUTISTA	MEJORAMIENTO DEL ÁREA DE RESGUARDO DE MEDICAMENTOS, INSUMOS Y MATERIAL MEDICO QUIRÚRGICO DE CORPOSALUD SECTOR PARAMILLO, PARROQUIA SAN JUAN BAUTISTA, MUNICIPIO SAN CRISTÓBAL, ESTADO TÁCHIRA	3.000.000.000,00	F.C.I.



CORPOSALUD	JUNÍN	RUBIO	IMPERMEABILIZACIÓN DEL SERVICIO DE EMERGENCIA DEL HOSPITAL PRESBITERO JUSTO PASTOR ARIAS, TIPO II DE RUBIO, MUNICIPIO JUNÍN, ESTADO TÁCHIRA	2.295.999.998,96	APORTE DEL EJECUTIVO
INTEDUCA	SAN CRISTOBAL	SAN JUAN BAUTISTA	REHABILITACIÓN DE LA PLANTA FISICA DE LA ESCUELA BÁSICA "BUSTAMANTE", SECTOR LA ERMITA, PARROQUIA SAN JUAN BAUTISTA, MUNICIPIO SAN CRISTOBAL, ESTADO TACHIRA	2.498.000.000,00	APORTE DEL EJECUTIVO
INTEDUCA	LOBATERA	CAPITAL	REHABILITACIÓN DEL C.E.I CIUDAD CARUPANO, SECTOR PARTE ALTA LOBATERA, PARROQUIA CAPITAL, MUNICIPIO LOBATERA, ESTADO TACHIRA.	300.000.000,00	F.C.I.
<b>TOTAL</b>				<b>33.303.778.232,46</b>	





## OBRA EN EJECUCIÓN EN EL PERIODO ENERO– DICIEMBRE 2018

Inicialmente se mostrará de manera general para todo el estado Táchira, la distribución de obras con estatus de “En Ejecución” durante el periodo Enero – diciembre 2018 (figura 5), con veintidós (22) obras en total. Seguidamente, se presentará la misma información por cada enteejecutor y por cada Eje Estratégico de Desarrollo Territorial.

**Figura 5.**Obra En Ejecución, año 2018. Estado Táchira.

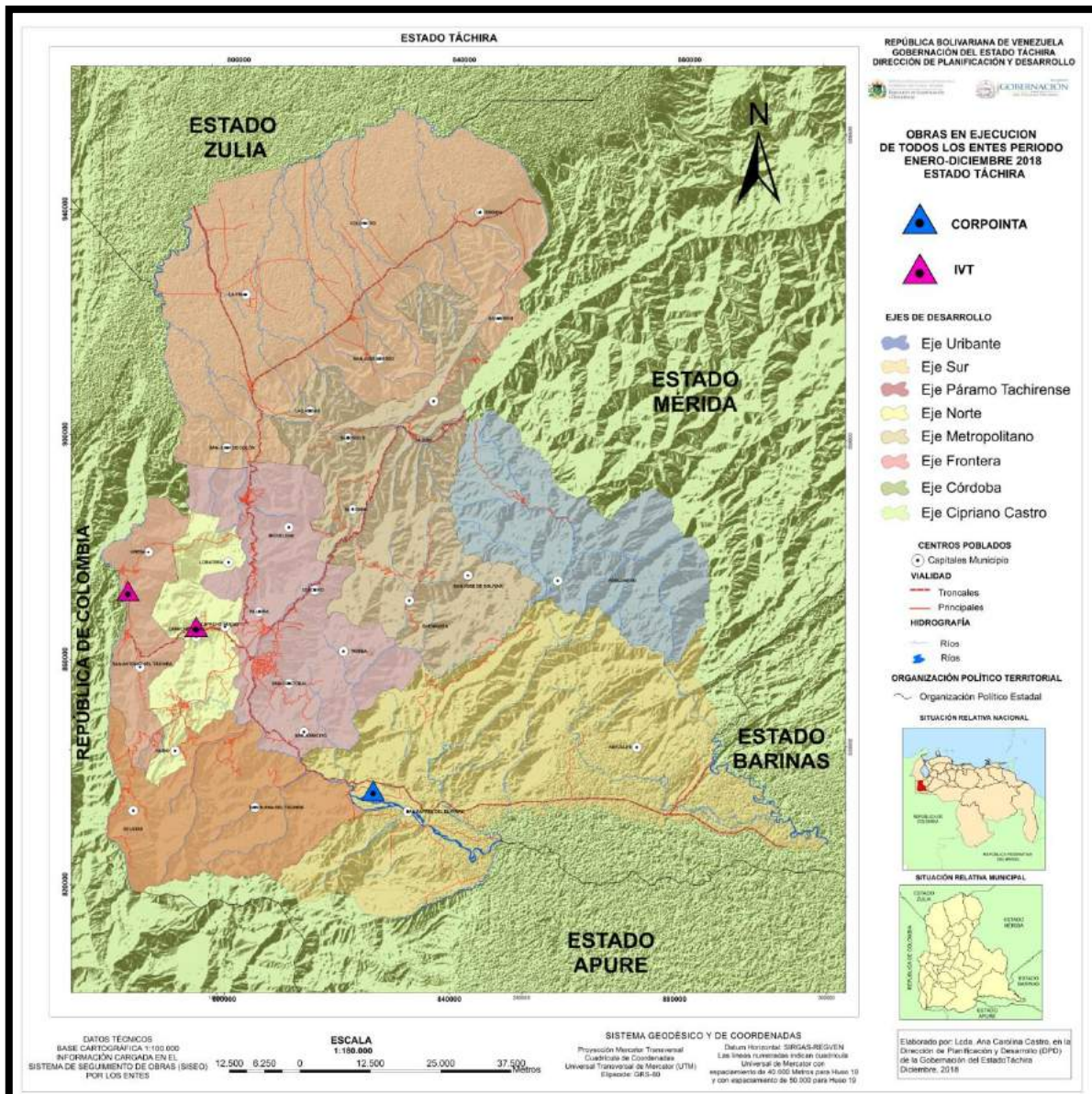





**OBRAS EJECUTADAS EN EL PERIODO ENERO – DICIEMBRE 2018  
POR EJES DE DESARROLLO  
EJE DE DESARROLLO “CIPRIANO CASTRO”**

**Figura 6.** Obra En Ejecución, año 2018. Eje Cipriano Castro. Estado Táchira.





Figura 7. Obra En Ejecución, año 2018. Eje Córdoba. Estado Táchira.





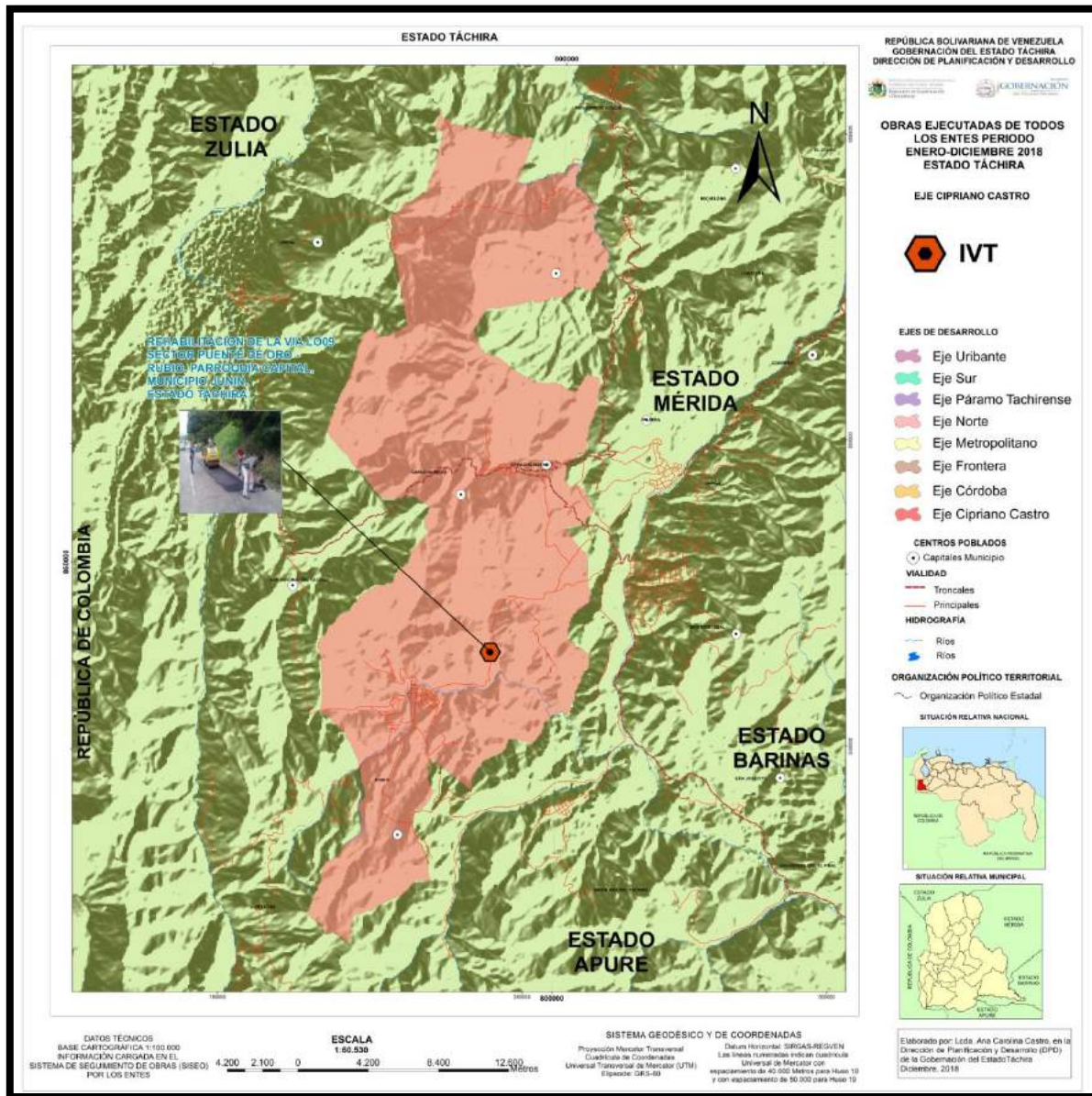

Figura 8. Obra En Ejecución, año 2018. Eje Metropolitano. Estado Táchira.



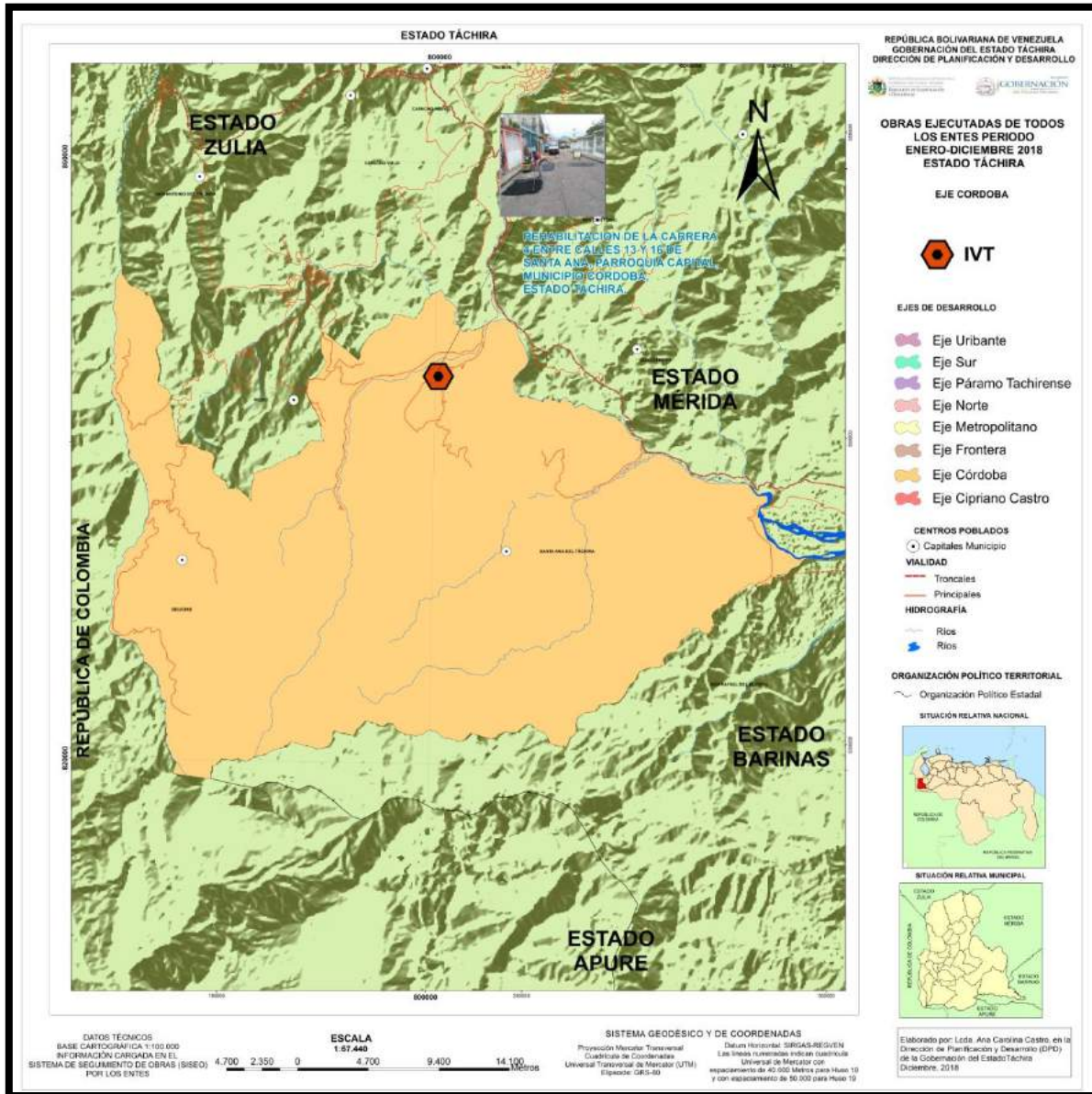





Figura 10. Obra En Ejecución, año 2018. Eje Paramo Tachirenses. Estado Táchira

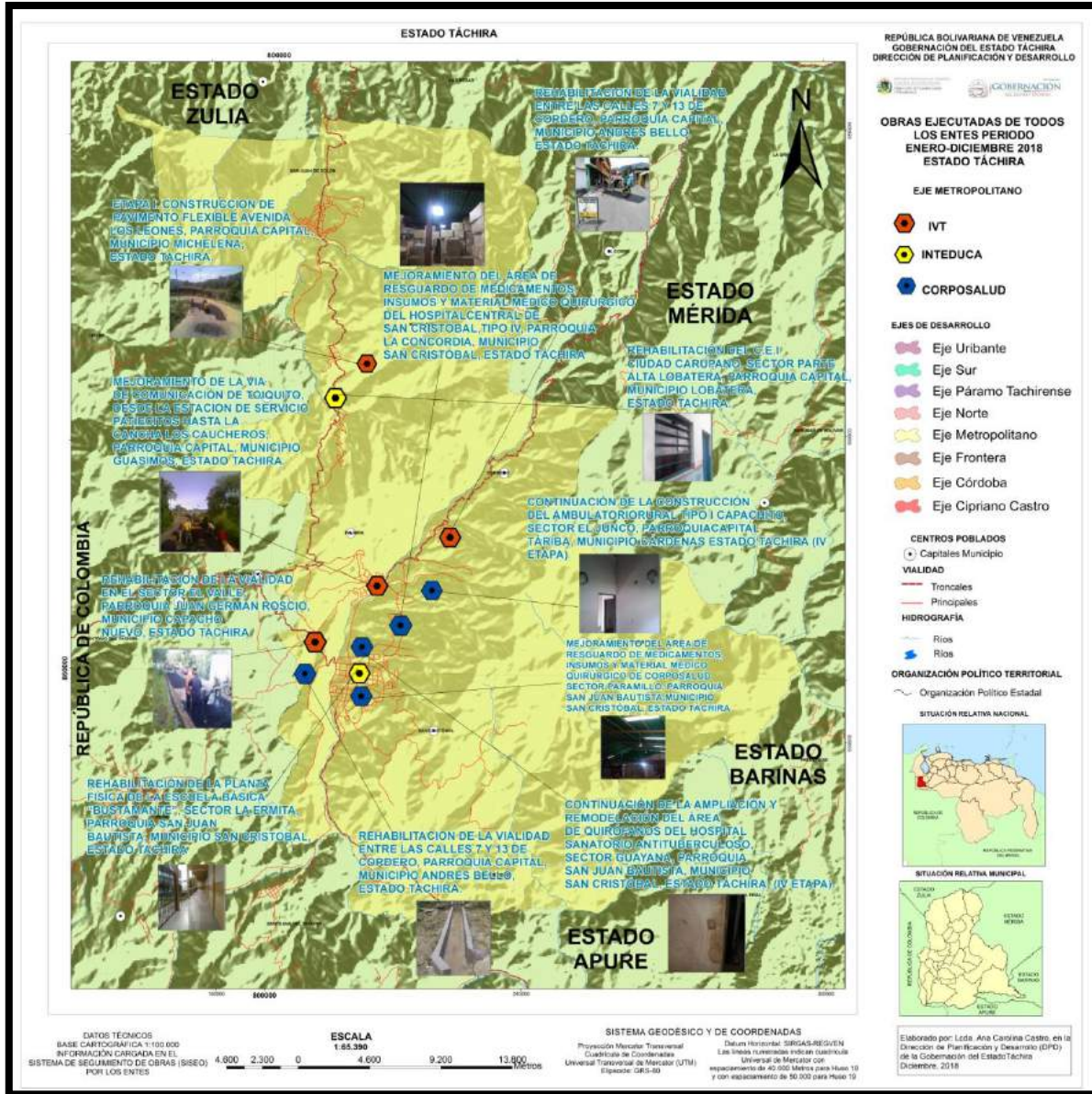





Figura 11. Obra En Ejecución, año 2018. Eje Norte. Estado Táchira.



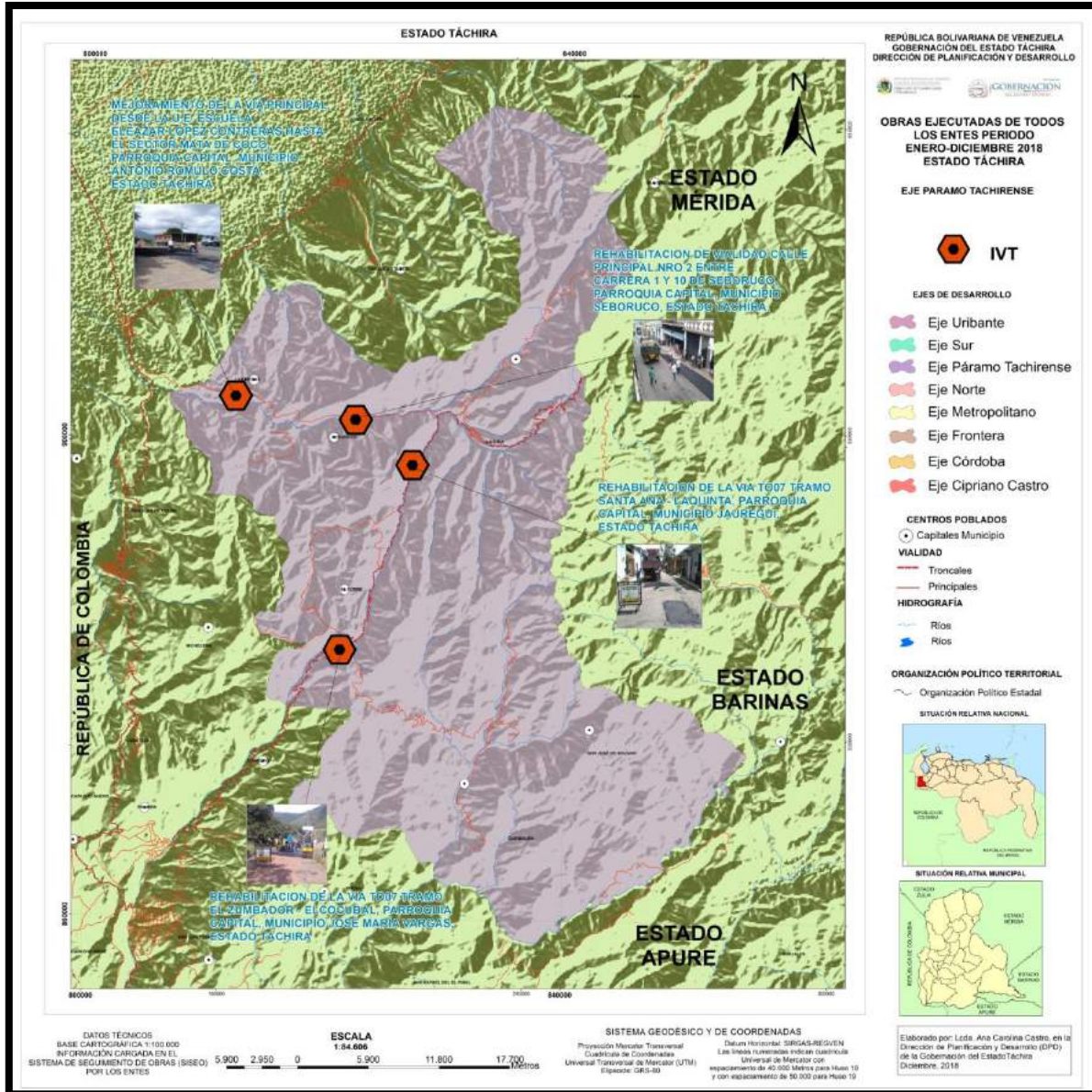
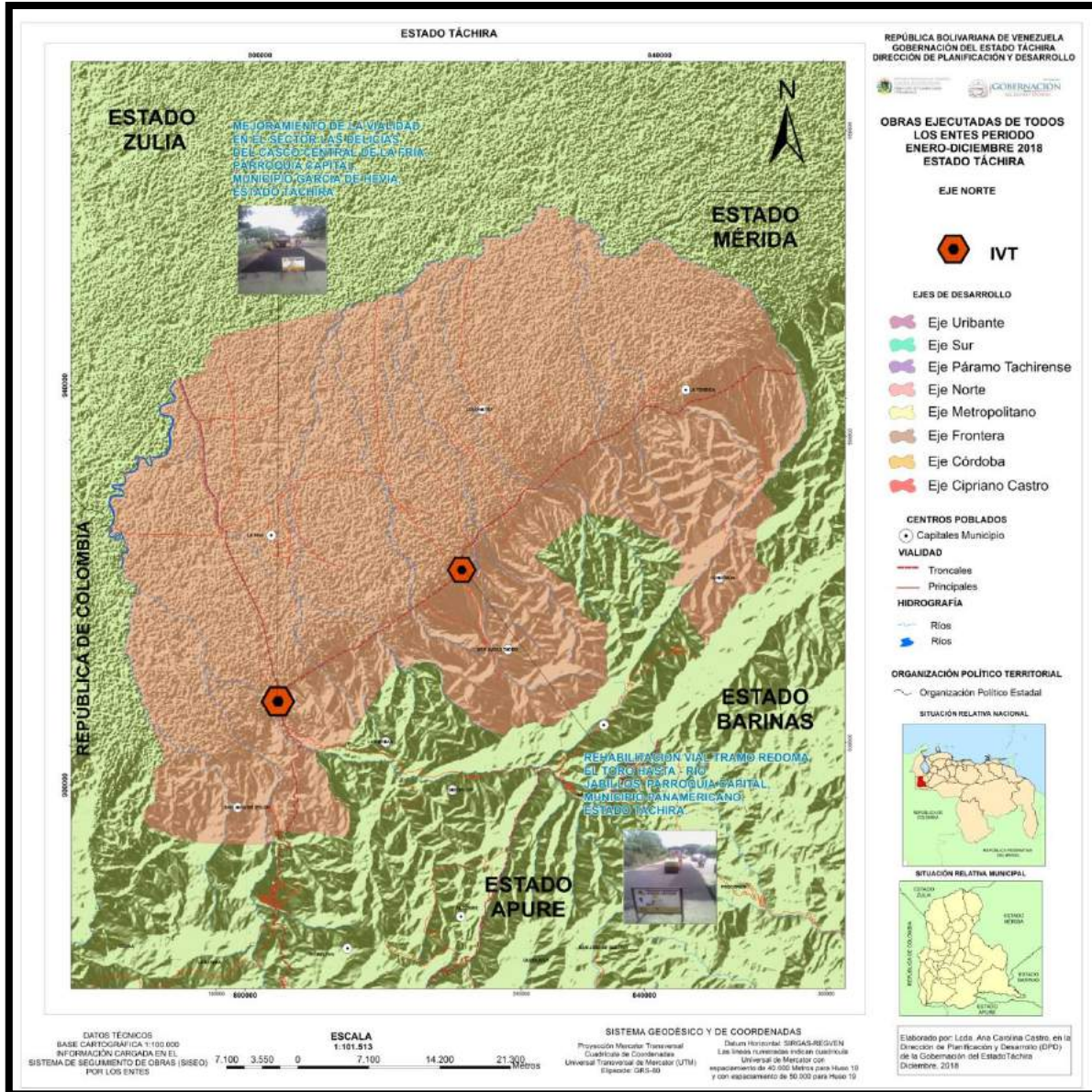

**Tabla 3.** Listado de Obras con Estatus de “En Ejecución” de La Gobernación del Estado Táchira.

ENTE	MUNICIPIO	PARROQUIA	NOMBRE	MONTO	FUENTE
CORPOINTA	FERNÁNDEZ FEO	FERNÁNDEZ FEO	REMODELACIÓN ÁREA DE COCINA, ESTRUCTURA Y CUBIERTAS DE TECHOS EN BASE MILITAR AEROPUERTO BUENAVENTURA VIVAS, MUNICIPIO FERNÁNDEZ FEO, ESTADO TÁCHIRA. II ETAPA	89.643.909,84	APORTE DEL EJECUTIVO
IVT	PEDRO MARIA UREÑA	CAPITAL	REHABILITACION DE LA VIA LO07 TRAMO TIENDITAS - UREÑA, PARROQUIA CAPITAL, MUNICIPIO PEDRO MARIA UREÑA, ESTADO TACHIRA.	584.450.697,65	F.C.I
IVT	CAPACHO	CAPACHO	MANTENIMIENTO DE LA TRONCAL 001, TRAMO PERACAL - CAPACHO DEL ESTADO TÁCHIRA.	5.824.179.622.252	CONVENIO FONDEN
<b>TOTAL</b>				<b>5.824.853.716.859,49</b>	